à Lorenzo Micheli et Matteo Mela

Hier, aujourd'hui, plus jamais

hommage à Aimé Gaudin
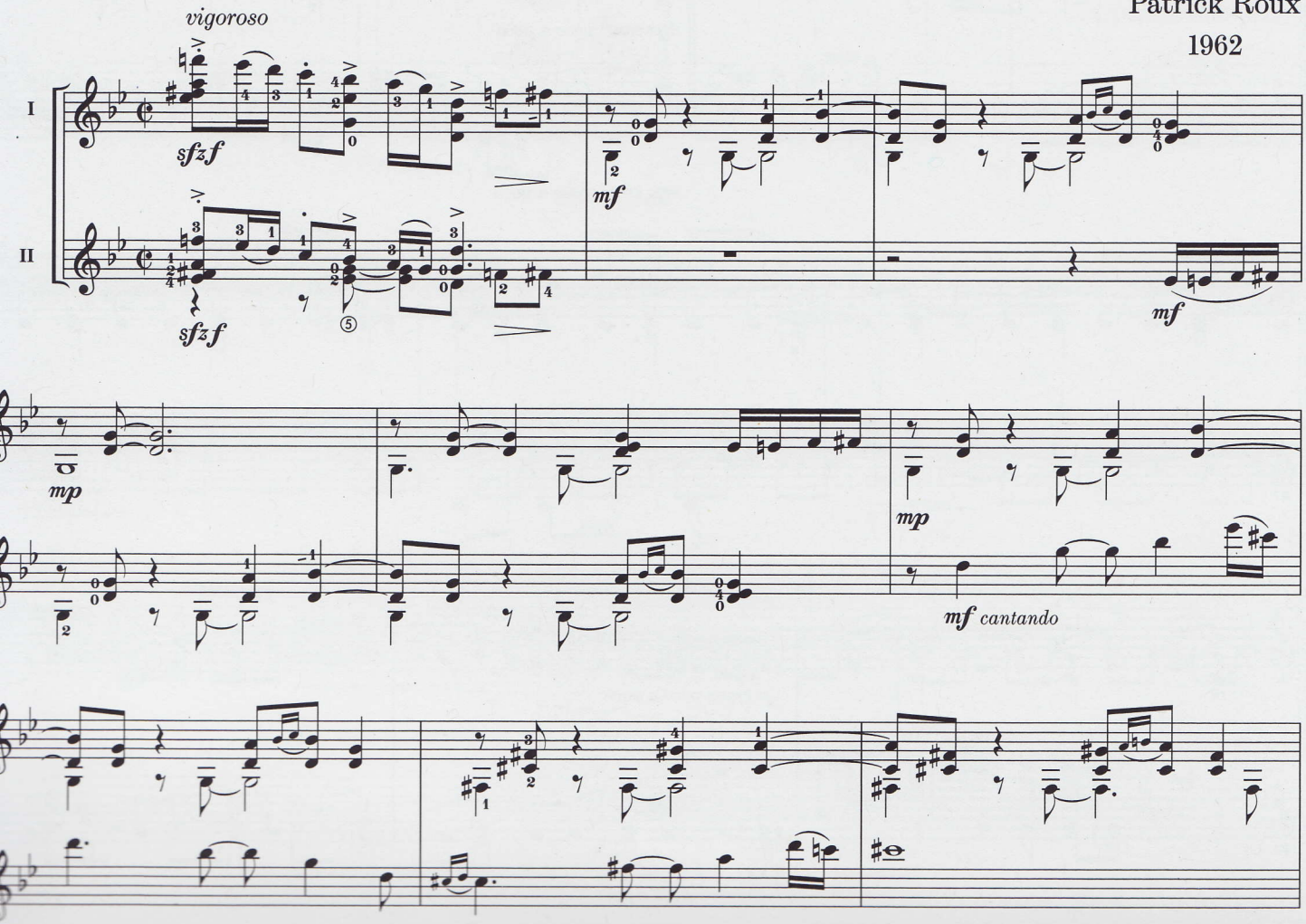
Patrick Roux
1962