Fingering by
Eingerichtet von
Digitación de
Narciso Yepes

Collectici íntim

I La Serenor

Vicente Asencio

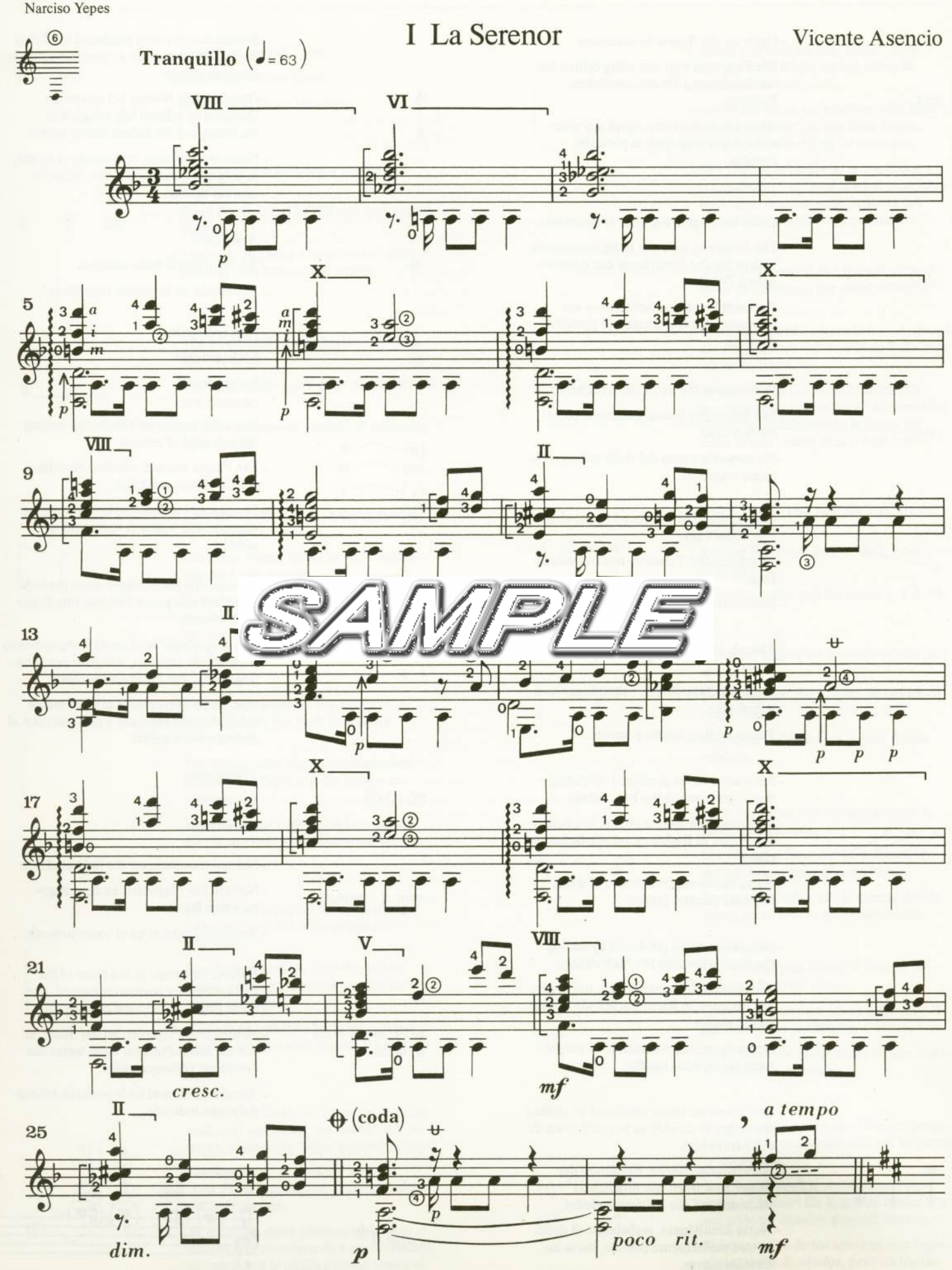

SAMPLE

© B. Schott's Söhne, Mainz, 1988

Das widerrechtliche Kopieren von Noten ist gesetzlich verboten und kann privat- und strafrechtlich verfolgt werden.
Unauthorised copying of music is forbidden by law, and may result in criminal or civil action.